

**Manual Prosedur**

**MONITORING DAN  
EVALUASI PENULISAN  
TUGAS AKHIR**

Program Studi Ilmu Gizi

FAKULTAS KEDOKTERAN  
**UNIVERSITAS BRAWIJAYA**



## Manual Prosedur

### MONITORING DAN EVALUASI PENULISAN TUGAS AKHIR

Program Studi Ilmu Gizi  
FAKULTAS KEDOKTERAN  
**UNIVERSITAS BRAWIJAYA**

Kode Dokumen	:	00803 06038
Revisi	:	2
Tanggal	:	12 September 2011
Diajukan oleh	:	Nutrition Education Unit Ttd Laksmi Karunia T, S.Gz
Dikendalikan oleh	:	Sekretaris PS Ilmu Gizi
Disetujui oleh	:	Ketua PS Ilmu Gizi Ttd Dr. dr. Endang Sri Wahyuni, MS

## **KATA PENGANTAR**

Manual prosedur Monitoring dan Evaluasi Penulisan Tugas Akhir/Skripsi adalah pedoman dalam menjamin terselenggaranya pelaksanaan Tugas Akhir yang tepat waktu sesuai dengan bidang ilmu gizi kesehatan di Program Studi Ilmu Gizi, Fakultas Kedokteran Universitas Brawijaya.

Tujuan ditetapkan manual prosedur Monitoring dan Evaluasi Tugas Akhir adalah dalam rangka memastikan proses penulisan akhir baik penulisan format maupun pembimbingan pada mahasiswa dilakukan sesuai prosedur dan tepat waktu.

Manual Prosedur Monitoring dan Evaluasi Penulisan Tugas Akhir disusun sesuai dengan karakteristik program studi Gizi.

Manual Prosedur Monitoring dan Evaluasi Penulisan Tugas akhir akan selalu diperbarui sesuai dengan perkembangan ilmu dan teknologi serta kebutuhan Mahasiswa.

Malang, 12 september 2011  
Ketua PS Ilmu Gizi,

Ttd.  
Dr. dr. Endang Sri Wahyuni, MS

## DAFTAR ISI

Kata pengantar .....	i
Daftar isi .....	ii
Tujuan .....	1
Definisi.....	2
Pihak terkait .....	4
Dokumen/formulir.....	4
Prosedur.....	6
Alur prosedur.....	15
Tim penyusun.....	16
Lampiran.....	17

## **MONITORING DAN EVALUASI TUGAS AKHIR**

### **Tim Penyusun :**

1. Nurul Muslihah, SP, M.Kes
2. Eriza Fadillah, S.Gz, M.Gizi
3. Titis Sari Kusuma, S.Gz

### **Tujuan:**

- Menjamin usulan penelitian mahasiswa PS Ilmu Gizi sejalan dengan ruang lingkup penelitian gizi dan kesehatan dan tidak ada duplikasi topik penelitian
- Menjamin proses pembimbingan penulisan Tugas Akhir berjalan dengan baik
- Menjamin penulisan Tugas Akhir sesuai dengan format penulisan berdasarkan Pedoman Penulisan Tugas Akhir FK UB
- Menjamin kelayakan dosen pembimbing dalam proses bimbingan TA meliputi kualifikasi pendidikan atau keilmuan, jumlah mahasiswa bimbingan, dan melakukan tugas-tugas pembimbingan sesuai dengan ketentuan

## Definisi:

1. Skripsi atau Tugas Akhir Mahasiswa PS Ilmu Gizi adalah karya tulis ilmiah dalam bidang gizi dan kesehatan yang ditulis oleh mahasiswa PS Ilmu Gizi sebagai salah satu persyaratan untuk mencapai gelar sarjana pada akhir studi
2. Mahasiswa PS Ilmu Gizi yang akan mengajukan usulan tugas akhir harus memenuhi persyaratan antara lain
  - Terdaftar sebagai mahasiswa pada tahun akademik yang bersangkutan
  - Sudah menyelesaikan kuliah minimal 81 SKS pada program regular atau sudah lulus pada mata kuliah Scientific Method (SM) : Research methodology pada program alih jenjang
  - Nilai Indeks Prestasi Kumulatif (IPK) minimal 2.00
  - Tidak ada nilai E
3. Pembimbing utama (I) adalah dosen Fakultas Kedokteran (FK) Universitas Brawijaya (UB)

2

## Alur Prosedur Kegiatan

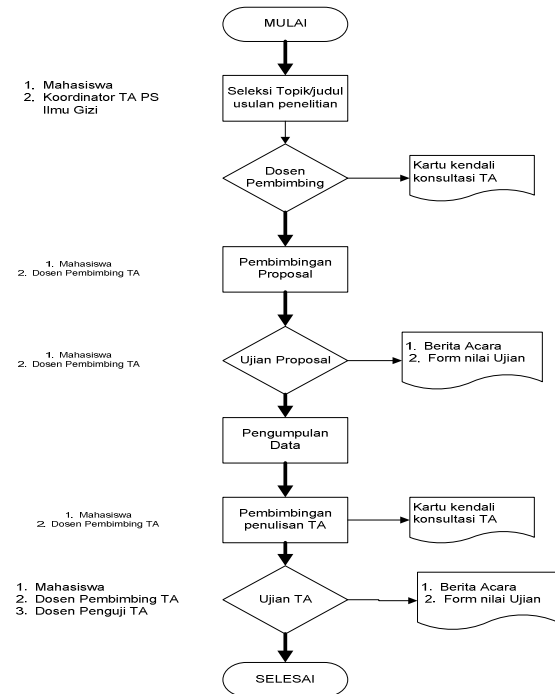

15

harus mengulang Ujian Tugas akhir sampai mendapat Nilai Mutu tugas akhir minimal B, kecuali ada beberapa pertimbangan tertentu.

- f. Ujian ulangan tugas akhir atau Tugas Akhir harus sudah terlaksana paling lambat dua bulan setelah jadwal ujian pertama berlangsung.
- g. Mahasiswa diberi kesempatan Ujian Ulangan Tugas akhir atau Tugas Akhir maksimal dua kali.

dari program studi yang sama dengan mahasiswa yang dibimbing atau dari program studi lain di Fakultas Kedokteran yang mengasuh mata kuliah di PS Ilmu Gizi, dengan sekurang-kurangnya mempunyai jabatan fungsional akademik minimal Lektor dengan pendidikan minimal S-2 atau jabatan asisten ahli dengan pendidikan minimal S-3.

- 4. Pembimbing pendamping (II) adalah dosen FK-UB dari PS yang sama dengan mahasiswa yang dibimbing atau dari program studi lain di FK-UB yang mengasuh mata kuliah di PS Ilmu Gizi dengan sekurang-kurangnya mempunyai jabatan fungsional akademik minimal Asisten Ahli dengan pendidikan minimal S-1 dan dapat berasal dari luar Fakultas Kedokteran Universitas Brawijaya
- 5. Tim Pengelola Tugas Akhir adalah badan yang diberi kewenangan untuk menentukan dosen pembimbing dan penguji tugas akhir yang terdiri dari perwakilan setiap program studi di FK-UB dan dibentuk dengan surat keputusan Dekan

6. Bidang penelitian tugas akhir mahasiswa PS Ilmu Gizi adalah kajian keilmuan dan teknologi untuk pemecahan masalah dalam bidang gizi kesehatan

**Pihak terkait:**

1. Mahasiswa
2. Dosen Pembimbing Tugas Akhir
3. Tim Tugas Akhir Fakultas Kedokteran

**Dokumen/formulir:**

1. Kartu Rencana Studi Mahasiswa
2. Kartu Kendali Tugas Akhir
3. Kuesioner Evaluasi Penulisan Tugas Akhir
4. Form penilaian ujian proposal
5. Form penilaian ujian akhir TA
6. IK Monitoring dan Evaluasi Proses Penyusunan Usulan Penelitian (Kode 00803 070045)

minimal S2 dan 2 anggota tim penguji yang terdiri dari pembimbing utama dan pembimbing pendamping. Tim penguji Tugas Akhir diusulkan oleh ketua PS Ilmu Gizi atas pertimbangan dari koordinator Tugas Akhir PS Ilmu Gizi

- c. Ujian Tugas Akhir dapat berlangsung dan dinyatakan sah bila dihadiri oleh mahasiswa dan paling tidak dihadiri oleh Ketua Majelis Penguji dan salah satu Dosen Penguji. Ketua Majelis Penguji adalah dosen yang ditunjuk selain dosen-pembimbing dan jika Ketua Majelis Penguji karena suatu alasan tidak dapat hadir pada jadwal Ujian Tugas Akhir, maka pelaksanaan Ujian Tugas Akhir harus ditunda dan dilaporkan dalam Berita Acara.
- d. Lama waktu penundaan Ujian Tugas Akhir tidak boleh lebih dari dua minggu dari jadwal ujian sebelumnya.
- e. *Jika Nilai Mutu tugas akhir atau Tugas akhir kurang dari B, maka mahasiswa*



**5. Monitoring dan Evaluasi ujian Tugas Akhir:**

- a. Mahasiswa boleh mengajukan ujian Tugas Akhir dengan syarat minimal 3 (tiga) bulan setelah ujian proposal dan mengisi formulir pendaftaran Ujian Sarjana dengan melampirkan kartu kendali konsultasi Tugas Akhir, formulir bebas tanggungan laboratorium, dan lembar persetujuan ujian Tugas Akhir dari kedua dosen Pembimbing, dan pernyataan sudah layak etik dari tim *Ethical Clearance*, dan sudah mengumpulkan laporan Pre Dietary Internship dari rotasi *klinik, komunitas, dan Food Service Managemen*. Mahasiswa akan mengumpulkan kartu kendali tugas akhir pada koordinator TA PS Ilmu Gizi dan mengisi kuesioner evaluasi TA
- b. Koordinator Tugas Akhir PS Ilmu Gizi akan mengusulkan ketua penguji Tugas Akhir dengan persyaratan mempunyai jabatan lektor dengan pendidikan

7. IK Monitoring dan Evaluasi Proses Penulisan Tugas Akhir

(Kode 00803 070046)

8. IK Monitoring dan Evaluasi Kelayakan Dosen dalam

Proses Pembimbingan Tugas Akhir (kode 00803 070047)

9. IK Monitoring dan Evaluasi Ujian Tugas Akhir (kode 00803 070048)

## Prosedur :

1. Monitoring dan Evaluasi pelaksanaan penulisan Tugas Akhir dilakukan oleh Koordinator TA Program Studi Ilmu Gizi bersama Tim TA Fakultas Kedokteran UB yang meliputi aspek proses penyusunan usulan penelitian, proses penulisan Tugas Akhir/skripsi, kelayakan dosen dalam proses pembimbingan TA, dan Ujian akhir TA

## 2. **Monitoring dan Evaluasi proses penyusunan Usulan Penelitian atau Proposal :**

a. Monitoring proses penyusunan Proposal dilakukan oleh Koordinator TA PS Ilmu Gizi dari kesesuaian topik penelitian yang diusulkan sejalan dengan ruang lingkup penelitian Gizi Kesehatan dan tidak ada duplikasi topik penelitian dengan hasil penelitian yang sudah ada

dari luar Fakultas Kedokteran Universitas Brawijaya

b. Koordinator TA akan mendistribusikan dosen pembimbing berdasarkan kesesuaian topik penelitian dengan kompetensi dan peminatan dosen dan pemerataan jumlah mahasiswa bimbingan minimum 4 orang dan diharapkan maksimal 8 orang

c. Koordinator TA akan melakukan pemantauan proses pembimbingan berdasarkan frekuensi melakukan pembimbingan minimal 8 kali pada setiap dosen pembimbing

d. Sebelum ujian akhir TA, mahasiswa akan diminta mengumpulkan kartu kendali TA dan mengisi kuesioner tentang evaluasi penulisan TA oleh Koordinator TA

kualifikasi yang telah ditetapkan. Pembimbing utama (I) adalah dosen Fakultas Kedokteran (FK) Universitas Brawijaya (UB) dari program studi yang sama dengan mahasiswa yang dibimbing atau dari program studi lain di Fakultas Kedokteran yang mengasuh mata kuliah di PS Ilmu Gizi, dengan sekurang-kurangnya mempunyai jabatan fungsional akademik minimal Lektor dengan pendidikan minimal S-2 atau jabatan asisten ahli dengan pendidikan minimal S-3. Sementara Pembimbing pendamping (II) adalah dosen FK-UB dari PS yang sama dengan mahasiswa yang dibimbing atau dari program studi lain di FK-UB yang mengasuh mata kuliah di PS Ilmu Gizi dengan sekurang-kurangnya mempunyai jabatan fungsional akademik minimal Asisten Ahli dengan pendidikan minimal S-1 dan dapat berasal

- b. Koordinator TA akan melakukan seleksi usulan topik penelitian yang diajukan mahasiswa yang mengambil mata kuliah *Research 1* berdasarkan kesesuaian ruang lingkup penelitian dan tidak ada duplikasi topik dengan hasil penelitian yang sudah ada
- c. Koordinator TA akan mengajukan calon dosen pembimbing Utama (I) dan pembimbing Pendamping (II) pada mahasiswa yang usulan topik diterima
- d. Mahasiswa akan melakukan pembimbingan penyusunan proposal penelitian dengan dosen pembimbing yang telah setuju menjadi dosen pembimbing dan mencatat dalam kartu kendali konsultasi TA
- e. Mahasiswa dapat mengajukan ujian proposal setelah mendapat persetujuan dari kedua dosen pembimbing

- f. Ujian proposal dilakukan agar ada kesepakatan tentang proposal penelitian baik latar belakang, tujuan, kerangka konsep, hipotesis, dan metode penelitian antara kedua dosen pembimbing dan mahasiswa
- g. Proposal yang sudah diuji dan layak untuk dilanjutkan dalam penelitian dapat mengajukan persetujuan Ethical Clearance ke komisi ETIK FK UB

### 3. **Monitoring dan Evaluasi proses penulisan Tugas Akhir:**

- a. Penilaian Tugas Akhir meliputi nilai proses dan nilai ujian akhir TA. Penilaian proses meliputi keaktifan mahasiswa dan kesesuaian format TA dengan pedoman penulisan TA di FK UB, ketelitian tulisan, dan kekonsistenan data atau informasi yang disajikan

- b. Monitoring terhadap format penulisan dan keakuratan data dan tulisan dilakukan oleh kedua dosen pembimbing TA
- c. Koordinator TA akan melakukan monitoring terhadap lama penyelesaian TA bagi mahasiswa. Pada akhir semester koordinator TA akan melakukan evaluasi lama penulisan TA dan memanggil mahasiswa yang mengalami ketertundaan untuk mencari solusi yang terbaik dari masalah yang dihadapi

### 4. **Monitoring dan Evaluasi Kelayakan dosen dalam proses pembimbingan Tugas Akhir:**

- a. Koordinator TA akan menentukan dosen pembimbing bagi mahasiswa sesuai dengan