

**Manual Prosedur**

**PERANCANGAN DAN PENGEMBANGAN  
KURIKULUM PENDIDIKAN PROFESI GIZI**

PROGRAM PENDIDIKAN PROFESI GIZI  
JURUSAN GIZI  
FAKULTAS KEDOKTERAN  
**UNIVERSITAS BRAWIJAYA**

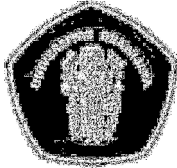

**Formatted:** Left: 3,05 cm, Right: 2,54 cm, Top: 2,54 cm, Bottom: 2,54 cm

**Deleted:** ¶  
¶

**Deleted:** ¶

**Deleted:** (*DIETETICS  
INTERNSHIP*)

**Formatted:** Indonesian (Indonesia)

**Formatted:** Font: Italic

**Deleted:** ¶  
¶

**Deleted:** STUDI

**Deleted:** ¶  
ILMU

**Deleted:** ¶

**Formatted:** Font: (Default) Trebuchet MS, 10 pt, Bold, Font color: Black

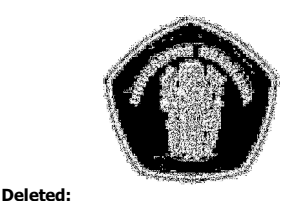

**Deleted:**

**Formatted:** Font: (Default) Trebuchet MS, 10 pt, Bold, Font color: Black

**Deleted:** ¶  
¶  
¶  
¶  
¶  
©

**Deleted:** 1

**Manual Prosedur**

Deleted: ¶

**PERANCANGAN DAN PENGEMBANGAN KURIKULUM  
PENDIDIKAN PROFESI GIZI**

Formatted: Font: Bold

**PROGRAM PENDIDIKAN PROFESI GIZI,  
JURUSAN GIZI  
FAKULTAS KEDOKTERAN  
UNIVERSITAS BRAWIJAYA**

Deleted: ¶  
PROGRAM STUDI ¶  
ILMU GIZI

Formatted: Font: Bold

Kode Dokumen	: <b>00803 06048</b>
Revisi	:
Tanggal	: 12 September 2012
Diajukan oleh	: Unit Pendidikan Profesi  Yosfi Rahmi, SGz, MSc Sekretaris Program Studi
Dikendalikan oleh	:
Disetujui oleh	: Nia Novita Wirawan, STP, MSc  Ttd.  Dr. dr. Endang Sri Wahyuni, MS

Formatted Table

Deleted: 00803 06031

Deleted: 3

Deleted: 1

Deleted: September

Deleted: 1

Deleted: Nutrition Education Unit¶  
¶  
Ttd.¶  
¶  
Laksmi Karunia T, SGz¶

Deleted: <sp>Sekretaris PS Ilmu Gizi

## KATA PENGANTAR

Manual prosedur perancangan dan pengembangan kurikulum adalah pedoman dalam penyelenggaraan kegiatan merancang, mengembangkan, memonitor dan mengevaluasi penerapan kurikulum di Jurusan Gizi.

Formatted: Line spacing: 1,5 lines

Tujuan ditetapkan manual prosedur perancangan dan pengembangan kurikulum adalah dalam rangka menjamin/memastikan kurikulum serta implementasinya berjalan, terevaluasi dengan baik dan benar sesuai dengan tujuan.

Manual Prosedur perancangan dan pengembangan kurikulum akan selalu diperbarui sesuai dengan perkembangan ilmu dan teknologi serta peraturan yang berlaku.

Malang, 12 September 2012,

Deleted: 1

Ketua PS Ilmu Gizi,

Ttd.

Dr. dr. Endang Sri Wahyuni, MS

## DAFTAR ISI

Kata pengantar .....	ii
Daftar isi .....	iii
Tujuan .....	1
Ruang Lingkup .....	1
Definisi .....	1
Rujukan .....	2
Garis Besar Prosedur .....	2
Bagan Alir .....	5
Tim penyusun .....	6

**TUJUAN** : Menjamin terlaksananya perancangan dan pengembangan serta evaluasi kurikulum Program Pendidikan Profesi Gizi (*Dietetics Internship*) yang relevan dengan kebutuhan pengguna

Deleted: dan  
Formatted Table  
Deleted: di lingkungan Jurusan Gizi

**RUANG LINGKUP** : Meliputi kegiatan merancang, mengembangkan dan mengevaluasi kurikulum Program Pendidikan Profesi Gizi (*Dietetics Internship*) yang berlaku di Program Pendidikan Profesi Gizi, Jurusan Gizi-FK Universitas Brawijaya

Deleted: Sarjana

**DEFINISI** : 1. **Kurikulum** adalah keseluruhan rencana dan pengaturan mengenai tujuan, isi maupun bahan belajar mengajar serta cara yang digunakan sebagai pedoman penyelenggaraan kegiatan belajar mengajar di Program Pendidikan Profesi Gizi (*Dietetics Internship*), Jurusan Gizi-FK UB untuk mencapai kompetensi yang telah ditetapkan.

Formatted: Font: Italic

2. **Kurikulum Berbasis Kompetensi (KBK)** adalah Kurikulum yang penyusunan dan pelaksanaannya berpijak pada kompetensi ahli Gizi yang ditetapkan oleh SK Menkes RI 374/Menkes/SK/III/2007 dan *Commission Accreditation for Dietetic Education, American Dietetic Association (CADE-ADA)* serta Hasil Muktamar Nasional 1 Asosiasi Institusi Pendidikan Gizi Indonesia (AIPGI), Malang 19-24 Agustus 2004.

3. **Tracer Study** adalah kegiatan mencari informasi dari alumni salah satunya tentang kompetensi yang dibutuhkan oleh *stakeholder* terhadap lulusan alumni Program Pendidikan Profesi Gizi (*Dietetics*)

Deleted: Kurikulum untuk alih program adalah kurikulum yang diberlakukan untuk mahasiswa alih program dari D3 dan D4 Gizi.

*Internship*) Jurusan Gizi FKUB.

4. **Alumni** adalah lulusan Program Pendidikan Profesi Gizi (*Dietetics Internship*) Jurusan Gizi FK
5. **Kelompok Dosen Peminatan** adalah kelompok dosen yang mengampu MK yang sesuai dengan bidang minat serta mengembangkan bidang minat yang terbagi dalam 3 kelompok yaitu Gizi Klinik, Gizi Komunitas dan Gizi Institusi di Program Studi Ilmu Gizi.
6. **Unit Pendidikan Profesi Gizi** adalah sekelompok dosen yang ditunjuk oleh Ketua Jurusan untuk menyusun rancangan kurikulum, mengkoordinir pelaksanaan serta mengevaluasi kegiatan yang berkaitan dengan pendidikan Profesi Gizi di Jurusan Gizi Fakultas Kedokteran Universitas Brawijaya, yang ditetapkan melalui Surat Tugas Dekan

**Formatted:** Font: Not Italic

**Deleted:** (NEU)

**Formatted:** None, Space After: 0 pt

**Deleted:** Nutrition Education Unit

**Deleted:** sekelompok dosen yang ditunjuk oleh Ketua Jurusan untuk

**Deleted:** dan kurikulum

## RUJUKAN

1. Panduan Pendidikan Universitas Brawijaya yang berlaku
2. Student Handbook on Dietetics Internship
3. Modul DI Rotasi Klinik
4. Modul DI Rotasi Komunitas
5. Modul DI Rotasi FSM

**Deleted:** <#>Panduan Pendidikan Fakultas Kedokteran yang berlaku¶ <#>Pedoman Pendidikan Jurusan Gizi yang berlaku ¶ <#>Kompetensi Lulusan (00803 08018)¶ Spesifikasi Jurusan

**Deleted:** (00803 08019)

## GARIS BESAR PROSEDUR

1. Ketua Jurusan menunjuk Unit Pendidikan Profesi Gizi yang terdiri dari Koordinator dan Anggota serta disahkan dengan Surat Tugas Dekan yang diperbarui
2. Evaluasi kurikulum di Jurusan Gizi dilakukan 4 tahun sekali dengan dibentuknya tim dalam Unit Pendidikan Profesi Gizi yang terdiri dari beberapa dosen. Sedangkan koordinasi dan sosialisasi kepada tim dosen

**Deleted:** Nutrition Education Unit

**Deleted:** NEU

dilakukan melalui kegiatan Rapat Jurusan yang dilaksanakan secara periodik.

Deleted: Kerja Kurikulum

3. Untuk menjamin keterlibatan semua stakeholder, maka selain dilakukan tracer study yang melibatkan alumni Pendidikan Profesi Gizi, juga dilakukan lokakarya/sosialisasi/diskusi dengan stakeholder lain

Deleted: Jurusan

- Penyelenggara Pendidikan Profesi Gizi (Dietetics Internship) dari Universitas Lain (*Benchmarking*)
- Asosiasi profesi, rumah sakit, dinas kesehatan dan keilmuan terkait
- *Intern*
- Alumni
- Perusahaan swasta
- Instansi pemerintah terkait
- Praktisi Dosen

Deleted: Jurusan

Deleted: Gizi

yang membahas kompetensi ahli gizi yang dibutuhkan oleh para pengguna dan topik-topik/muatan yang harus diintegrasikan dalam sistem pembelajaran.

Deleted: <#>Mahasiswa ¶

4. Dalam evaluasi kurikulum di Jurusan Gizi, Unit Pendidikan Profesi Gizi melakukan evaluasi terhadap rancangan kurikulum berdasarkan kompetensi lulusan meliputi:

Deleted: NEU

- Penelaahan kompetensi
- Penelaahan tingkat *kompentensi (Level of Competence)* untuk tiap kompetensi
- Penjabaran kompetensi kedalam Tujuan Umum
- Penjabaran Tujuan Umum kedalam Tujuan Khusus
- Penelaahan tingkat *kompentensi (Level of Competence)* untuk tiap tujuan khusus
- Kodifikasi tujuan umum dan tujuan khusus
- Penjabaran Tujuan Khusus ke dalam topik bahasan
- Penentuan aktifitas pembelajaran (*learning activities*) untuk tiap topik sehingga tujuan khusus dapat tercapai
- Identifikasi/penamaan mata kuliah untuk menyampaikan kelompok topik
- Pengelompokan MK dalam bidang ilmu
- Penelaahan alokasi waktu untuk tiap topik
- Penerjemahan waktu yang dibutuhkan ke dalam Satuan Kredit Semester (SKS)

- Pemetaan mata kuliah dengan mengidentifikasi mata kuliah prasyarat (*pre-requisite course*)
- Penentuan pada semester berapa tiap MK sebaiknya diberikan
- Penyusunan struktur program/kurikulum berbasis bidang keilmuan
- Penentuan dosen pengampu tiap mata kuliah

Deleted: NEU

5. Hasil evaluasi Unit Pendidikan Profesi Gizi dilaporkan kepada Ketua Jurusan dan selanjutnya dibahas dalam rapat jurusan untuk dijadikan sebagai rancangan kurikulum

6. Rapat Kerja Kurikulum dilaksanakan berdasarkan hasil rapat jurusan. Dalam Rapat Kerja tersebut dilakukan sosialisasi kepada stakeholder dalam upaya menyampaikan kompetensi dan cara penyampaian kompetensi serta penyusunan perangkat pembelajaran yang diperlukan.

Selain rancangan kurikulum dalam rapat kerja juga membahas evaluasi proses belajar mengajar. Diantaranya meliputi :

- Evaluasi relevansi mata kuliah
- Evaluasi isi materi perkuliahan dan silabus
- Evaluasi proses belajar mengajar
- Hasil tracer study

Formatted: Font: (Default) Tahoma, 10 pt

Formatted: List Paragraph, Bulleted + Level: 1 + Aligned at: 0,63 cm + Indent at: 1,27 cm, Tab stops: Not at 1,27 cm

7. Hasil rapat kerja kurikulum dibahas dalam rapat internal jurusan untuk ditetapkan sebagai rancangan kurikulum perbaikan

Formatted: Font: (Default) Tahoma, 10 pt, Italic

8. Dalam penerapan kurikulum yang baru, jurusan melakukan evaluasi dan sosialisasi kesetaraan matakuliah kurikulum lama dengan kurikulum baru.

Formatted: Font: (Default) Tahoma, 10 pt

9. Jurusan akan melakukan monitoring dan evaluasi terhadap implementasi kurikulum secara periodik



**BAGAN ALIR**

Deleted: ¶  
-----Page Break-----

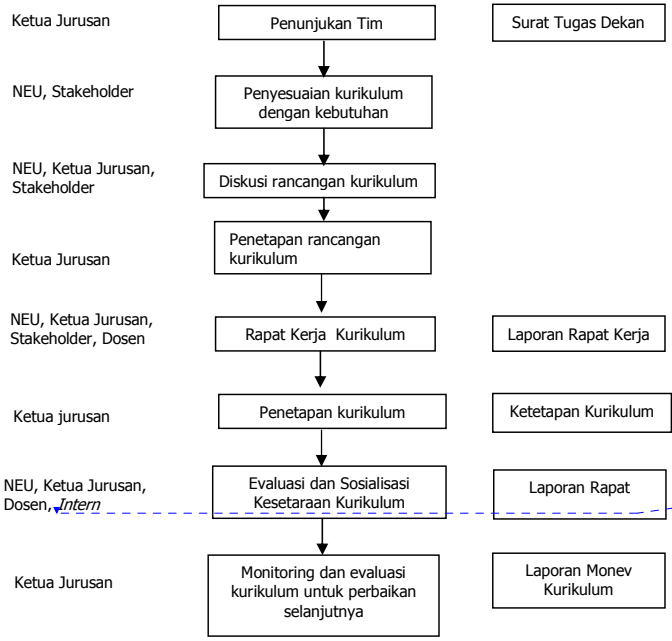

Deleted: Mahasiswa

## **Tim Penyusun**

1. Nia Novita Wirawan, STP, MSc
2. Titis Sari Kusuma, SGz
3. Nurul Muslihah, SP, MKes
4. Laksmi Karunia Tanuwijaya, SGz
5. Yosfi Rahmi, SGz, MSc
6. Widya Rahmawati, SGz, MGizi