

Formatted: Left: 3,05 cm, Right: 2,54 cm, Top: 2,54 cm, Bottom: 2,54 cm, Width: 14,8 cm, Height: 21 cm

Deleted: PRE DIETETIC INTERNSHIP

Deleted: ¶ COMMUNITY

Deleted: ¶

Deleted: PROGRAM STUDI

Formatted: Font: Bold

Deleted: ILMU

Deleted: ¶

Deleted: 1

KATA PENGANTAR

Manual Prosedur Praktek Lahan Dietetic Internship Rotasi Community adalah pedoman dalam penyelenggaraan kegiatan Praktek Lahan Dietetic Internship Rotasi Community dalam rangka mencapai kompetensi yang harus dicapai oleh Peserta Pendidikan Profesi Gizi (*Intern*).

Tujuan ditetapkan manual prosedur Praktek Lahan Dietetic Internship Rotasi Community adalah dalam rangka penjaminan mutu proses belajar mengajar agar tercapai kompetensi lulusan program studi sesuai visi, misi, dan tujuan akademik Program Studi Gizi.

Manual Prosedur Praktek Lahan Dietetic Internship Rotasi Community disusun sesuai dengan karakteristik Pendidikan Profesi Gizi Jurusan Gizi Fakultas Kedokteran Unvierstiat Brawijaya.

Manual Prosedur Praktek Lahan Dietetic Internship Rotasi Community akan selalu diperbarui sesuai dengan perkembangan ilmu dan teknologi serta kebutuhan *Intern*.

Malang, 12 September 2012,

Ketua Jurusan Gizi,

Ttd.

Dr. dr. Endang Sri Wahyuni, MS

Deleted: ¶

Formatted: Line spacing: 1,5 lines

Deleted: p...osedur Praktek ... [4]

Deleted: Pre...Praktek Lahan Die ... [5]

Deleted: Pre...Praktek Lahan Die ... [6]

Deleted: Pre...Dietetic Internshi ... [7]

Formatted: Font: Not Italic

Deleted: Mahasiswa

Formatted: Space After: 0 pt, Line spacing: 1,5 lines

Deleted:

Deleted: ¶

Formatted: Centered, Space After: 0 pt, Line spacing: 1,5 lines

Deleted: 1 Januari

Deleted: 7..September 20121 ... [8]

Deleted: 2009

Deleted: ¶

Formatted: Indent: Left: 1,27 cm, First line: 1,27 cm, Space After: 0 pt, Line spacing: 1,5 lines

Deleted:

Deleted: Kaprodi

Deleted: Jurusan

Deleted: PS Ilmu

Formatted: Space After: 0 pt, Line spacing: 1,5 lines

Deleted:

Formatted: Line spacing: 1,5 lines

DAFTAR ISI

Kata pengantar	i	
Daftar isi.....	ii	
Tujuan.....	1	
Ruang Lingkup	1	Deleted: 2
Definisi	1	Deleted: 2
Rujukan.....	2	Deleted: Pihak terkait . . . 3 Dokumen/formulir
Prosedur.....	2	Deleted: 4
Alur prosedur.....	4	Deleted: 4
Tim Penyusun	5	Deleted: 7
		Deleted: 8
		Deleted: 8
		Deleted: 9
		Deleted:

PRAKTEK LAHAN DIETETIC INTERNSHIP ROTASI COMMUNITY

Deleted: PRE

Deleted: DIETETIC INTERNSHIP
COMMUNITY

Formatted: Font: Not Italic

Tujuan:

1. Tujuan Umum

Menyediakan pengalaman keprofesian yang nyata (real world setting) dan tersupervisi untuk dapat mencapai standard kompetensi yang dipersyaratkan pada tingkat dietetic internship yang memungkinkan *Intern* untuk mengaplikasikan pembelajaran teoritis, menyesuaikan praktek yang ideal dengan situasi dan kondisi yang ada dalam berbagai setting, dan berinteraksi sebagai seorang professional dengan profesional yang lain.

Deleted: pre

Deleted: mahasiswa

2. Tujuan Khusus

- Mampu bersikap dan berperilaku professional sebagai seorang ahli gizi sesuai dengan kode etik ahli gizi.
- Mahasiswa mampu mengevaluasi dan mendokumentasikan suatu proyek/program kesehatan publik (*Public Health Project*) dengan menggunakan format NCP komunitas.
- Mampu melaksanakan kegiatan NCP pada tingkat institutionalized community.

Formatted: Indent: Left: 0,5 cm

Deleted: Pre

Deleted: mahasiswa

Deleted: (Perceptor dan Community Instructor)

Formatted: Font: (Default) Tahoma, 10 pt, Bold

Formatted: List Paragraph, Indent: Left: -0,13 cm, Numbered + Level: 1 + Numbering Style: 1, 2, 3, ... + Start at: 2 + Alignment: Left + Aligned at: 0,63 cm + Tab after: 1,27 cm + Indent at: 1,27 cm, Tab stops: Not at

Formatted: English (United States)

Deleted: Pre

Deleted: Dietetic Internship
Community

Formatted: Font: Not Italic

2. Ruang Lingkup

Manual prosedur Praktek Lahan Dietetic Internship Rotasi Community meliputi kegiatan persiapan hingga evaluasi yang dilakukan oleh dosen (Supervisor), *Intern*, maupun pembimbing lahan.

3. Definisi:

Kegiatan Praktek Lahan Dietetic Internship Rotasi Community adalah kegiatan asuhan gizi untuk suatu

Formatted: Font: Not Italic

kelompok masyarakat atau populasi untuk melatih kemampuan calon lulusan agar dapat mengidentifikasi, merencanakan intervensi sesuai dengan prinsip-prinsip standar, menerapkan intervensi sederhana serta melakukan evaluasi terhadap intervensi yang sudah ada dan memberikan rekomendasi atau feedback dari hasil evaluasi tersebut.

Kegiatan Praktek Lahan Dietetic Internship Rotasi Community ini dilaksanakan pada puskesmas-puskesmas yang berada dalam wilayah kerja Dinas Kesehatan dan tersupervisi.

Kegiatan Praktek Lahan Dietetic Internship Rotasi Community ini mempunyai bobot 8 SKS.

Peserta rotasi adalah *Intern* yang telah memenuhi syarat akademik dan administrasi sebagaimana ditetapkan menurut peraturan yang berlaku.

Preceptor adalah kepala puskesmas/dokter yang memiliki kemampuan mempersiapkan kompetensi dan menilai pencapaian kompetensi peserta Dietetic Internship di rotasi community.

Community Instructor adalah seorang ahli gizi/Praktisi Gizi yang ada di puskesmas yang mampu memberikan suatu asuhan gizi.

Supervisor adalah profesi gizi yang memiliki pemahaman materi mengenai kegiatan di rotasi community.

- Deleted:** Pre
- Deleted:** Dietetic Internship Community
- Formatted:** Font: Not Italic
- Deleted:** Pre Dietetic Internship Community
- Formatted:** Font: Not Italic
- Deleted:** 3
- Deleted:** mahasiswa
- Deleted:** Yang dimaksud dengan syarat akademik dan administrasi adalah mahasiswa harus sudah menyelesaikan 2 semester di Jurusan Gizi (Program B) atau 7 semester (Program A) dan telah melakukan registrasi ulang termasuk melunasi biaya pendidikan pada semester 3 (Program B) atau semester 8 (Program A).
- Formatted:** English (United States)
- Deleted:** Pre
- Deleted:** Pre

4. Rujukan

Buku Pedoman Pendidikan Universitas Brawijaya dan Fakultas Kedokteran yang berlaku

5. Garis Besar Prosedur:

1. *Intern* melakukan kegiatan praktek lahan Dietetics Intership Rotasi Community di sub rotasi on campus, Puskesmas, dan LSM/NGO.
2. Supervisor memberikan bimbingan kepada *Intern* mengenai kegiatan yang dilaksanakan.
3. *Intern* datang ke lokasi kegiatan Dietetic Internship pada hari pertama dengan membawa Surat Hadap dari Ketua Jurusan, dan selanjutnya *Intern* mengikuti seluruh kegiatan ini sesuai dengan waktu yang telah ditentukan.
4. Supervisor melakukan supervisi ke lahan selama kegiatan DI rotasi komunitas.
5. Supervisor memantau *Intern* dalam mencapai tujuan sesuai dengan kompetensi yang telah ditetapkan.
6. *Intern* mempresentasikan hasil kegiatannya yang dihadiri oleh Supervisor, dan pembimbing pendamping/lahan.

Deleted: ¶

Formatted: Font: (Default) Tahoma, 10 pt, English (United States)

Formatted: Indonesian (Indonesia)

Formatted: List Paragraph, Indent: Left: 0,12 cm, Numbered + Level: 1 + Numbering Style: 1, 2, 3, ... + Start at: 2 + Alignment: Left + Aligned at: 0,63 cm + Tab after: 1,27 cm + Indent at: 1,27 cm, Tab stops: Not at 1,27 cm

Formatted: Indent: Left: 0,63 cm

Deleted: <#>Pihak terkait ... [9]

Formatted ... [10]

Formatted ... [11]

Formatted ... [12]

Deleted:

Formatted: English (United States)

Deleted: Mahasiswa

Formatted: Indonesian (Indonesia)

Formatted: Indonesian (Indonesia)

Formatted: Indonesian (Indonesia)

Deleted: <#>memprogram k ... [13]

Deleted: <#>Supervisor ... [14]

Deleted: <#>Mahasiswa dat ... [15]

Deleted: lapangan minimal 3 ... [16]

Formatted: Indonesian (Indonesia)

Deleted: Pre

Formatted: Indonesian (Indonesia)

Deleted: mahasiswa

Deleted: <#>Supervisor mer ... [17]

Deleted: pre

Deleted: community instructo ... [18]

Alur Prosedur Kegiatan *Praktek Lahan Dietetic Internship Rotasi Community*

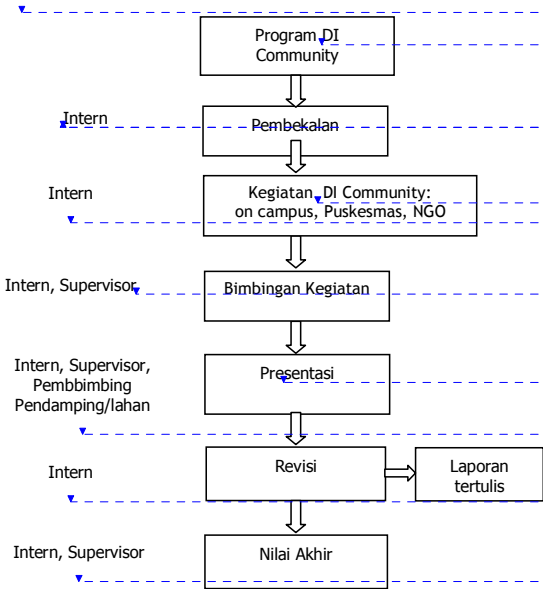

Deleted: <#>Supervisor, preceptor dan community instructor memberikan evaluasi kepada mahasiswa selama kegiatan¶
 <#>Mahasiswa merevisi laporan yang telah di presentasikan.¶
 <#>Mahasiswa mengumpulkan hasil laporannya yang telah ditandatangani oleh supervisor, preceptor dan community instructor.¶
 <#>Mahasiswa menyerahkan hasil laporan kepada lahan sebanyak 2 eksemplar, (1 exemplar untuk institusi di lahan: preceptor/CI, 1 exemplar untuk supervisor), dan 1 2 CD berisi file data laporan dan hasil scanning lembar persetujuan (untuk Jurusan/perpustakaan dan untuk Supervisor).¶ [19]

- Deleted: Pre**
- Deleted: Dietetic Internship Community**
- Deleted: <sp>**
- Deleted: mengikuti Pre**
- Deleted: Mahasiswa¶
Pemateri**
- Formatted: Font: Italic**
- Deleted: Pre**
- Deleted: Mahasiswa CI, preceptor, supervisor**
- Deleted: Mahasiswa CI, preceptor, supervisor**
- Deleted: Pre**
- Deleted: Mahasiswa CI, preceptor, supervisor**
- Deleted: Mahasiswa**
- Deleted: Mahasiswa CI, preceptor, supervisor**

Tim Penyusun :

1. Nia Wirawan Novita, STP, M.Sc
2. Widya Rahmawati, S.Gz., M.Gizi
3. Eriza Fadhilah, SGz, MGizi
4. Fajar Ari Nugroho, SGz, MKes
5. Catur Saptaning Wilujeng, SGz, MPH
6. Intan Yusuf Habibie, SGz

Deleted: <#>Mira Mutiyani, S.Gz¶
<#>Titis Sari Kusuma, S.Gz ¶

Deleted: ¶

Deleted: Nurul Muslihah, SP, M.Kes¶
Laksmi Karunia, S.Gz

Page 1: [2] Deleted Widya 12/09/2012 14:09:00

**PRE DIETETIC INTERNSHIP
COMMUNITY**

Page 1: [3] Deleted Widya 12/09/2012 14:13:00

**PROGRAM STUDI ILMU GIZI
FAKULTAS KEDOKTERAN
UNIVERSITAS BRAWIJAYA**

Page i: [4] Deleted Widya 12/09/2012 14:18:00

p

Page i: [4] Deleted Widya 12/09/2012 14:18:00

p

Page i: [4] Deleted Widya 12/09/2012 14:18:00

p

Page i: [4] Deleted Widya 12/09/2012 14:18:00

p

Page i: [4] Deleted Widya 12/09/2012 14:18:00

p

Page i: [5] Deleted Widya 12/09/2012 14:09:00

Pre

Page i: [5] Deleted Widya 12/09/2012 14:09:00

Pre

Page i: [6] Deleted Widya 12/09/2012 14:09:00

Pre

Page i: [6] Deleted Widya 12/09/2012 14:09:00

Pre

Page i: [6] Deleted Widya 12/09/2012 14:09:00

Pre

Page i: [7] Deleted Widya 12/09/2012 14:09:00

Pre

Page i: [7] Deleted Widya 12/09/2012 14:09:00

Pre

Page i: [8] Deleted Widya 12/09/2012 14:16:00

7

Page i: [8] Deleted Widya 12/09/2012 14:16:00

7

Page 3: [9] Deleted MiniNote 20/09/2011 9:18:00

Pihak terkait:

Mahasiswa
 Preceptor
 Community Instructor
 Supervisor
 Penasehat Akademik

Dokumen/formulir:

Log Book.
 Daftar hadir mahasiswa.
 IK. Tata tertib peserta Pre Dietetic Internship (00803 07003)
 IK. Tata cara pembimbingan Pre Dietetic Internship (00803 07004)
 IK. Tata cara penilaian Penilaian Pre Dietetic Internship (00803 07005)
 Catatan kegiatan harian peserta

Page 3: [10] Formatted	MiniNote	20/09/2011 9:17:00
-------------------------------	-----------------	---------------------------

Font: (Default) Tahoma, 10 pt, Bold

Page 3: [11] Formatted	MiniNote	20/09/2011 9:18:00
-------------------------------	-----------------	---------------------------

Font: (Default) Tahoma, 10 pt, Bold

Page 3: [12] Formatted	MiniNote	20/09/2011 9:35:00
-------------------------------	-----------------	---------------------------

List Paragraph, Indent: Left: 0,12 cm, Numbered + Level: 1 + Numbering Style: 1, 2, 3, ... + Start at: 2 + Alignment: Left + Aligned at: 0,63 cm + Tab after: 1,27 cm + Indent at: 1,27 cm, Tab stops: Not at 1,27 cm

Page 3: [13] Deleted	Widya	12/09/2012 14:28:00
-----------------------------	--------------	----------------------------

memprogram kegiatan Pre Dietetic Insternship pada KRS dengan meminta persetujuan dosen penasehat akademik sesuai dengan Indeks Prestasi (IP) yang diperoleh mahasiswa.
 Mahasiswa wajib mengikuti pembekalan Pre Dietetic Internship Community yang diadakan oleh program studi sebelum mengikuti kegiatan Pre Dietetic Internship.
 Supervisor menjelaskan bentuk kegiatan dan kompetensi Pre Dietetic Internship Community kepada preceptor dan community instructor sebelum kegiatan berlangsung (penjajagan survey lahan).

Page 3: [14] Deleted	MiniNote	07/09/2011 15:49:00
-----------------------------	-----------------	----------------------------

Supervisor mendampingi

1.

Page 3: [15] Deleted	Widya	12/09/2012 14:15:00
-----------------------------	--------------	----------------------------

Mahasiswa datang ke lokasi kegiatan Pre Dietetic Internship pada hari pertama dengan membawa Surat Hadap dari Ketua Jurusan, dan selanjutnya Mahasiswa mengikuti seluruh kegiatan ini sesuai dengan waktu yang telah ditentukan.
 Mahasiswa mengumpulkan data-data dan permasalahan yang ada di lokasi kegiatan sesuai dengan kompetensi yang akan dicapai oleh mahasiswa dibantu dan didampingi oleh community instructor, sedangkan preceptor memberikan arahan sesuai dengan kompetensi yang telah ditetapkan dan memfasilitasi penyediaan bahan-bahan untuk kegiatan Pre DI komunitas.

Page 3: [16] Deleted	Widya	12/09/2012 14:31:00
-----------------------------	--------------	----------------------------

lapangan minimal 3 1 kali/minggu

2.

Page 3: [17] Deleted	Widya	12/09/2012 14:32:00
-----------------------------	--------------	----------------------------

Supervisor memberikan bimbingan kepada Mahasiswa mengenai kegiatan yang dilaksanakan di lokasi kegiatan dan juga dalam hal penyusunan laporan.

Mahasiswa

3.

Page 3: [18] Deleted	Widya	12/09/2012 14:32:00
-----------------------------	--------------	----------------------------

community instructor, dan preceptor

4.

Page 4: [19] Deleted	Widya	12/09/2012 14:32:00
-----------------------------	--------------	----------------------------

Supervisor, preceptor dan community instructor memberikan evaluasi kepada mahasiswa selama kegiatan

Mahasiswa merevisi laporan yang telah di presentasikan.

Mahasiswa mengumpulkan hasil laporannya yang telah ditandatangani oleh supervisor, preceptor dan community instructor.

Mahasiswa menyerahkan hasil laporan kepada lahan sebanyak 2 eksemplar, (1 exemplar untuk institusi di lahan: preceptor/CI, 1 exemplar untuk supervisor), dan 1 2 CD berisi file data laporan dan hasil scanning lembar persetujuan (untuk Jurusan/perpustakaan dan untuk Supervisor).

Supervisor memberikan evaluasi kepada mahasiswa selama kegiatan supervisi, presentasi, dan laporan sesuai form nilai yang telah disediakan.

Community instructor Memberikan evaluasi kepada mahasiswa selama di lapangan dan saat presentasi sesuai form nilai yang telah disediakan.

Preceptor memberikan evaluasi presentasi kepada mahasiswa sesuai form nilai yang telah disediakan.

